



## Penelitian dan Evaluasi Pendidikan

UNIVERSITAS NEGERI YOGYAKARTA

[BERANDA](#)[PROFIL](#)[ALUMNI](#)[PERPUSTAKAAN](#)[JURNAL](#)[KONTAK KAMI](#)

### GUEST LECTURE UPSI MALAYSIA

[View](#) [What links here](#)

Submitted by admin on Fri, 2018-07-27 14:02



Jangan menjadi katak dalam tempurung...

Bisa jadi perumpamaan di atas mewakili semangat belajar mahasiswa Penelitian dan Evaluasi Pendidikan pada keikutsertaannya dalam kuliah umum dengan tema "Penilaian dan Evaluasi", yang dilaksanakan pada hari Selasa tanggal 24 Juli 2018. Perumpamaan di atas dipakai bukan tanpa alasan. Hal ini dikarenakan kuliah umum tersebut diberikan oleh Prof. Dr. Siti Eshah Mokshein, seorang dosen profesional di bidang penilaian dan evaluasi Fakultas Pembangunan Manusia (FPM) Universitas Pendidikan Sultan Idris (UPSI). Universitas tersebut merupakan salah satu perguruan tinggi Malaysia yang menyelenggarakan program studi Penelitian dan Evaluasi Pendidikan. Oleh karena itu,

dengan dihadapkannya Prof. Dr. Siti Eshah Mokshein, tentunya mahasiswa PEP UNY akan memperoleh pengetahuan dan gambaran terkait prodi PEP di Malaysia. Hal ini tentu memberikan manfaat besar pada pengembangan diri mahasiswa PEP UNY.

Kuliah umum dibuka oleh Prof. Dr. Badrun Kartowagiran selaku Kaprodi PEP UNY dan turut serta dihadiri oleh dosen-dosen PEP UNY. Prof. Dr. Siti Eshah Mokshein mengawali perkuliahan dengan memperkenalkan Prodi Penelitian dan Evaluasi FPM UPSI kepada peserta kuliah umum. Pada kesempatan kali ini, peserta kuliah umum diberikan gambaran mengenai program studi penelitian dan evaluasi di FPM UPSI, di antaranya tentang masa studi mahasiswa, kredit semester yang harus ditempuh oleh mahasiswa, dan permasalahan-permasalahan yang dihadapi mahasiswa Malaysia dalam menyelesaikan studinya.

Selanjutnya, Prof. Dr. Siti Eshah Mokshein menyampaikan salah satu hasil penelitiannya di Malaysia, yaitu tentang pengembangan instrumen musik. Artikel yang dipaparkan oleh beliau adalah artikel yang masuk dalam salah satu jurnal terindeks scopus. Animo mahasiswa terkait penelitian yang disampaikan sangat tinggi. Hal itu dibuktikan dengan beberapa pertanyaan yang diajukan oleh mahasiswa selepas Prof. Dr. Siti Eshah Mokshein selesai memaparkan hasil penelitiannya tersebut. Setelah diskusi selesai, kuliah umum ditutup oleh Prof. Dr. Badrun Kartowagiran dengan harapan kegiatan ini dapat bermanfaat dan menambah wawasan mahasiswa Prodi PEP.

(Wulan-Mahasiswa PEP)

Language  
Indonesian

## GALERI

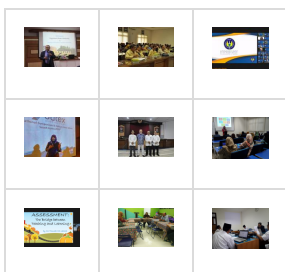

## LINK TERKAIT

[Universitas Negeri Yogyakarta](#)  
[Kampus Wates UNY](#)  
[Dit PSMK](#)  
[Be - Smart](#)  
[Sistem Informasi Akademik](#)  
[Perpustakaan](#)  
[Pusat Komputer](#)

## PERPUSTAKAAN

[Tesis](#)  
[Disertasi](#)  
[Artikel Bebas](#)  
[Buku](#)

## SISTEM INFORMASI

[Sistem Informasi Akademik](#)  
[Sistem Informasi Ketenagaan](#)

## KONTAK KAMI

### PROGRAM PASCASARJANA

Kampus Karangmalang,  
Yogyakarta 55281  
 Telp. +62274-550836  
 (front office), Hunting  
 +62274-586168, Psw.  
 229; 285; & 367  
 Fax. +62274-520326  
 Website  
 : <http://pps.uny.ac.id>

## GLOSSARY

---

© 2022 . All Rights Reserved.

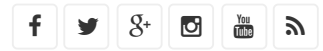

developed by [Tim Website UNY](#)